Presenze in stazione

Roma Termini

Analisi della presenza delle persone in stazione attraverso l'elaborazione dei Vodafone Analytics (Big Data telefonici non personali, anonimizzati e aggregati in conformita assoluta ai requisiti di privacy del GDPR).

Totale
8,8 milioni

80,1% Italiani

19,9% Stranieri

2,2 milioni
Numero Visitatori*

6,6 milioni
Passeggeri

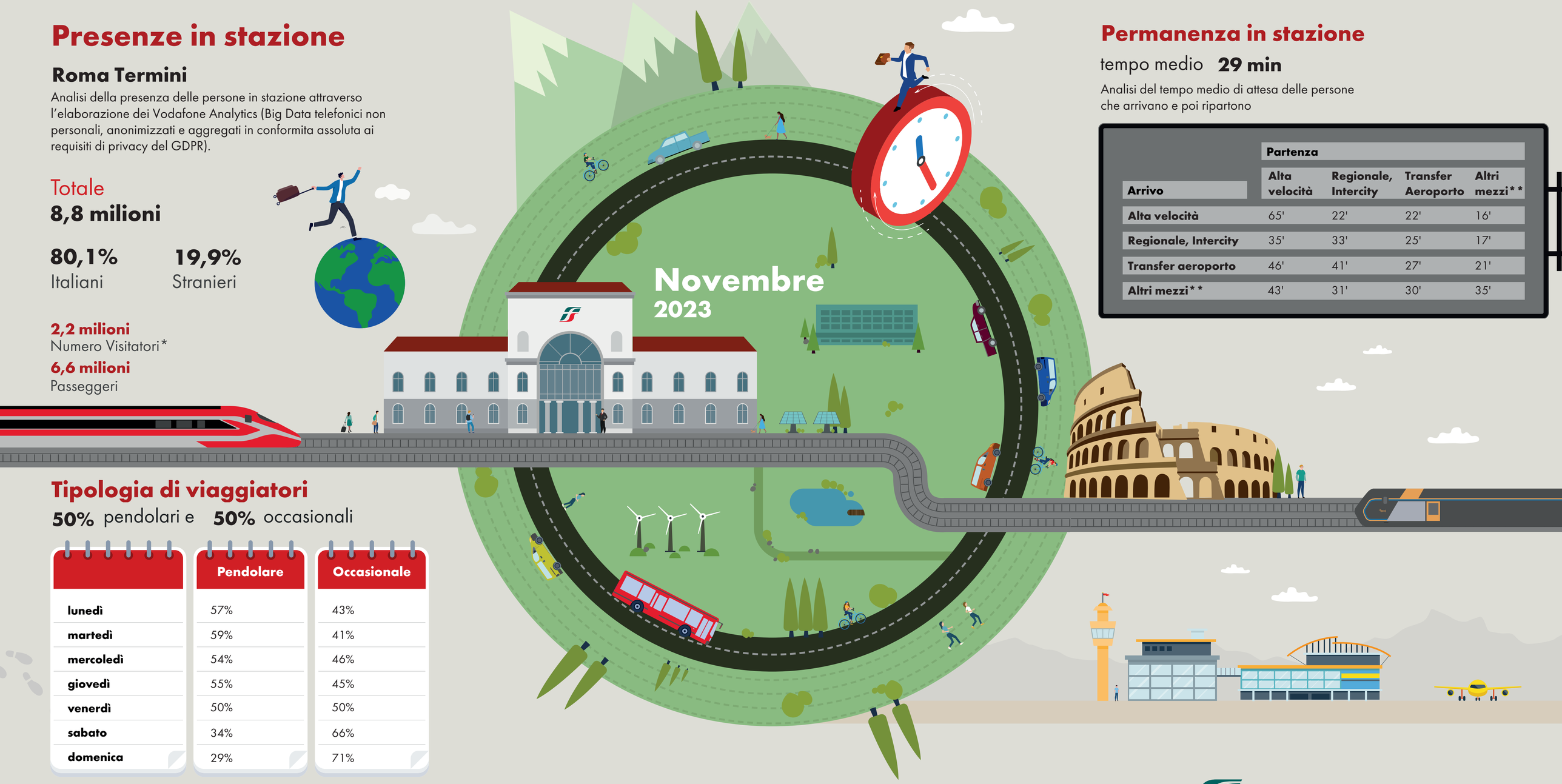

Permanenza in stazione

tempo medio **29 min**

Analisi del tempo medio di attesa delle persone che arrivano e poi ripartono

	Partenza			
Arrivo	**Alta velocità**	**Regionale, Intercity**	**Transfer Aeroporto**	**Altri mezzi****
Alta velocità	65'	22'	22'	16'
Regionale, Intercity	35'	33'	25'	17'
Transfer aeroporto	46'	41'	27'	21'
Altri mezzi**	43'	31'	30'	35'

Tipologia di viaggiatori

50% pendolari e **50%** occasionali

	Pendolare	Occasionale
lunedì	57%	43%
martedì	59%	41%
mercoledì	54%	46%
giovedì	55%	45%
venerdì	50%	50%
sabato	34%	66%
domenica	29%	71%

*Viaggatori presenti in stazione che non utilizzano i servizi ferroviari.
**Arrivo o partenza dalla stazione con mezzi privati, servizi pubblici (a esclusione del treno) o a piedi.

Fonte: Vodafone per FS Research

FERROVIE DELLO STATO ITALIANE

FS Research Centre
Il Centro Studi di Ferrovie dello Stato Italiane