Presenze in stazione

Napoli Centrale

Analisi della presenza delle persone in stazione attraverso l'elaborazione dei Vodafone Analytics (Big Data telefonici non personali, anonimizzati e aggregati in conformita assoluta ai requisiti di privacy del GDPR).

Totale
5,3 milioni

80,7% Italiani

19,3% Stranieri

0,4 milioni
Numero Visitatori*

4,9 milioni
Passeggeri

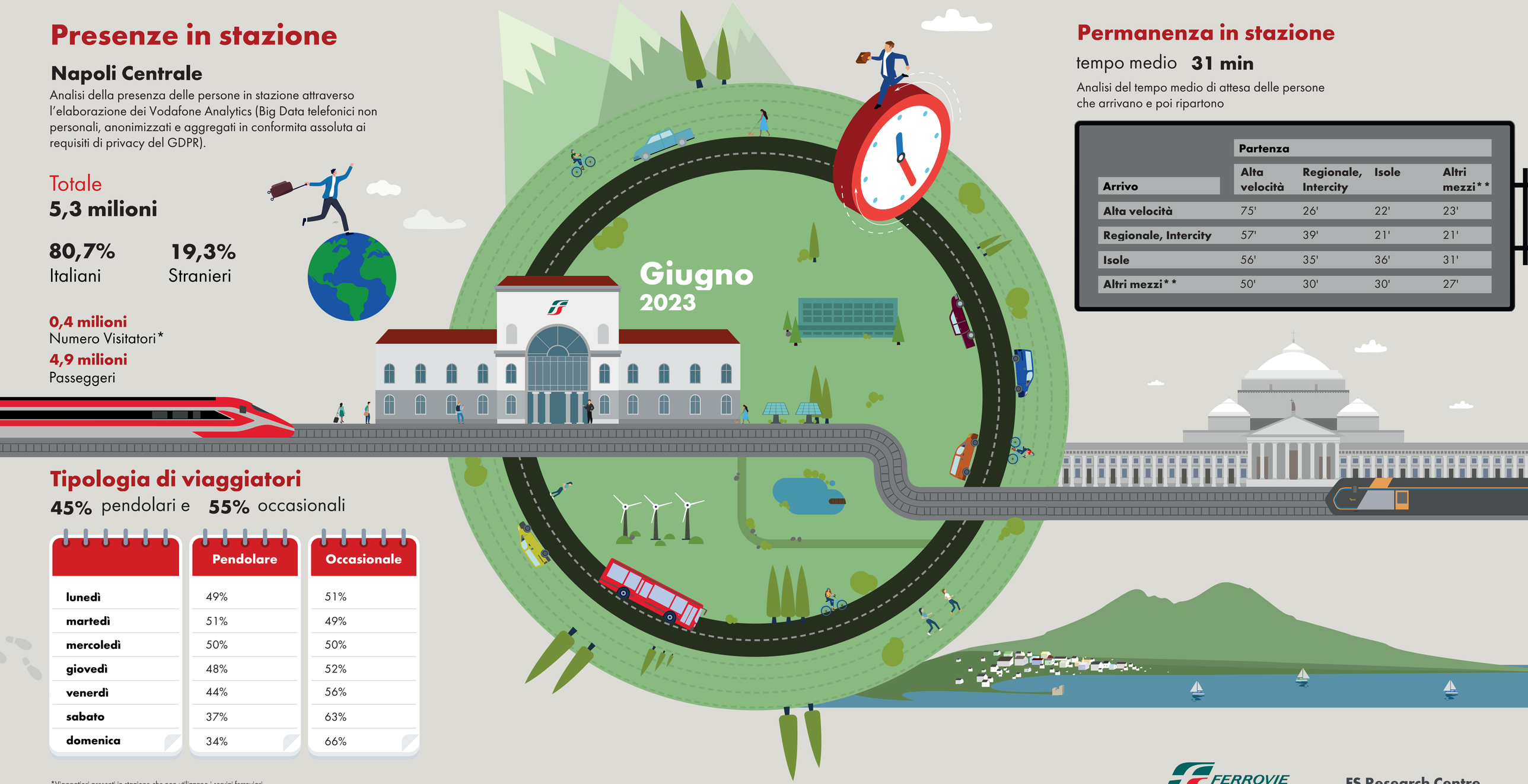

Permanenza in stazione

tempo medio **31 min**

Analisi del tempo medio di attesa delle persone che arrivano e poi ripartono

	Partenza			
Arrivo	**Alta velocità**	**Regionale, Intercity**	**Isole**	**Altri mezzi****
Alta velocità	75'	26'	22'	23'
Regionale, Intercity	57'	39'	21'	21'
Isole	56'	35'	36'	31'
Altri mezzi**	50'	30'	30'	27'

Tipologia di viaggiatori

45% pendolari e **55%** occasionali

	Pendolare	Occasionale
lunedì	49%	51%
martedì	51%	49%
mercoledì	50%	50%
giovedì	48%	52%
venerdì	44%	56%
sabato	37%	63%
domenica	34%	66%

*Viaggatiori presenti in stazione che non utilizzano i servizi ferroviari.
**Arrivo o partenza dalla stazione con mezzi privati, servizi pubblici (a esclusione del treno) o a piedi.

Fonte: Vodafone per FS Research

FERROVIE DELLO STATO ITALIANE

FS Research Centre
Il Centro Studi di Ferrovie dello Stato Italiane