Presenze in stazione

Roma Termini

Analisi della presenza delle persone in stazione attraverso l'elaborazione dei Vodafone Analytics (Big Data telefonici non personali, anonimizzati e aggregati in conformita assoluta ai requisiti di privacy del GDPR).

Totale
7,6 milioni

82,3% Italiani

17,7% Stranieri

1,9 milioni
Numero Visitatori*

5,7 milioni
Passeggeri

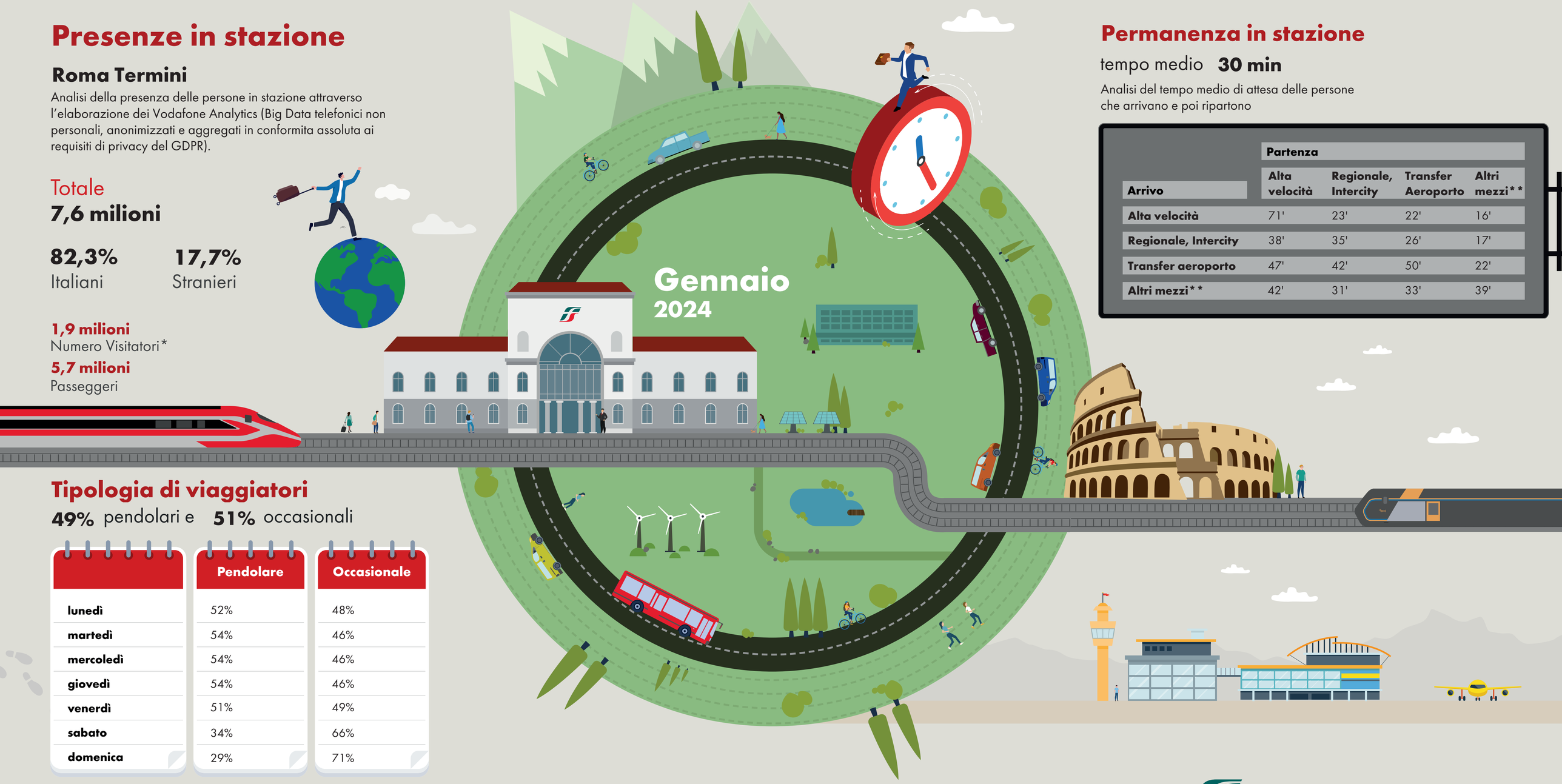

Permanenza in stazione

tempo medio **30 min**

Analisi del tempo medio di attesa delle persone che arrivano e poi ripartono

Arrivo	Partenza: Alta velocità	Partenza: Regionale, Intercity	Partenza: Transfer Aeroporto	Partenza: Altri mezzi**
Alta velocità	71'	23'	22'	16'
Regionale, Intercity	38'	35'	26'	17'
Transfer aeroporto	47'	42'	50'	22'
Altri mezzi**	42'	31'	33'	39'

Tipologia di viaggiatori

49% pendolari e **51%** occasionali

	Pendolare	Occasionale
lunedì	52%	48%
martedì	54%	46%
mercoledì	54%	46%
giovedì	54%	46%
venerdì	51%	49%
sabato	34%	66%
domenica	29%	71%

*Viaggatori presenti in stazione che non utilizzano i servizi ferroviari.
**Arrivo o partenza dalla stazione con mezzi privati, servizi pubblici (a esclusione del treno) o a piedi.

Fonte: Vodafone per FS Research

FERROVIE DELLO STATO ITALIANE

FS Research Centre
Il Centro Studi di Ferrovie dello Stato Italiane