Presenze in stazione

Napoli Centrale

Analisi della presenza delle persone in stazione attraverso l'elaborazione dei Vodafone Analytics (Big Data telefonici non personali, anonimizzati e aggregati in conformita assoluta ai requisiti di privacy del GDPR).

Totale
4,4 milioni

79,9% Italiani

20,1% Stranieri

1,2 milioni
Numero Visitatori*

3,2 milioni
Passeggeri

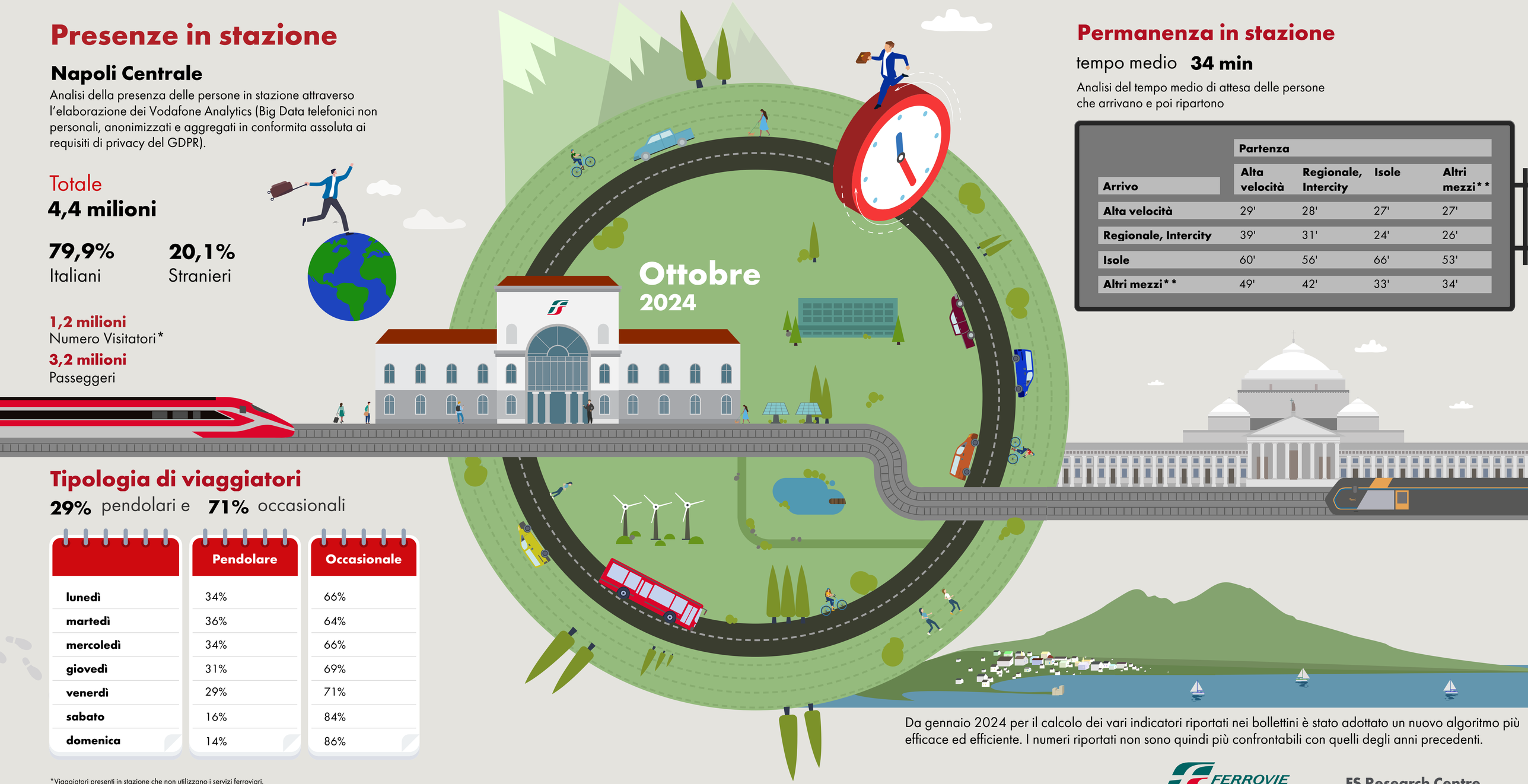

Permanenza in stazione

tempo medio **34 min**

Analisi del tempo medio di attesa delle persone che arrivano e poi ripartono

	Partenza			
Arrivo	**Alta velocità**	**Regionale, Intercity**	**Isole**	**Altri mezzi****
Alta velocità	29'	28'	27'	27'
Regionale, Intercity	39'	31'	24'	26'
Isole	60'	56'	66'	53'
Altri mezzi**	49'	42'	33'	34'

Tipologia di viaggiatori

29% pendolari e **71%** occasionali

	Pendolare	Occasionale
lunedì	34%	66%
martedì	36%	64%
mercoledì	34%	66%
giovedì	31%	69%
venerdì	29%	71%
sabato	16%	84%
domenica	14%	86%

Da gennaio 2024 per il calcolo dei vari indicatori riportati nei bollettini è stato adottato un nuovo algoritmo più efficace ed efficiente. I numeri riportati non sono quindi più confrontabili con quelli degli anni precedenti.

*Viaggiatori presenti in stazione che non utilizzano i servizi ferroviari.
**Arrivo o partenza dalla stazione con mezzi privati, servizi pubblici (a esclusione del treno) o a piedi.

Fonte: Vodafone per FS Research

FERROVIE DELLO STATO ITALIANE

FS Research Centre
Il Centro Studi di Ferrovie dello Stato Italiane