Presenze in stazione

Roma Termini

Analisi della presenza delle persone in stazione attraverso l'elaborazione dei Vodafone Analytics (Big Data telefonici non personali, anonimizzati e aggregati in conformita assoluta ai requisiti di privacy del GDPR).

Totale
7,1 milioni

82,5% Italiani

17,5% Stranieri

1,5 milioni
Numero Visitatori*

5,6 milioni
Passeggeri

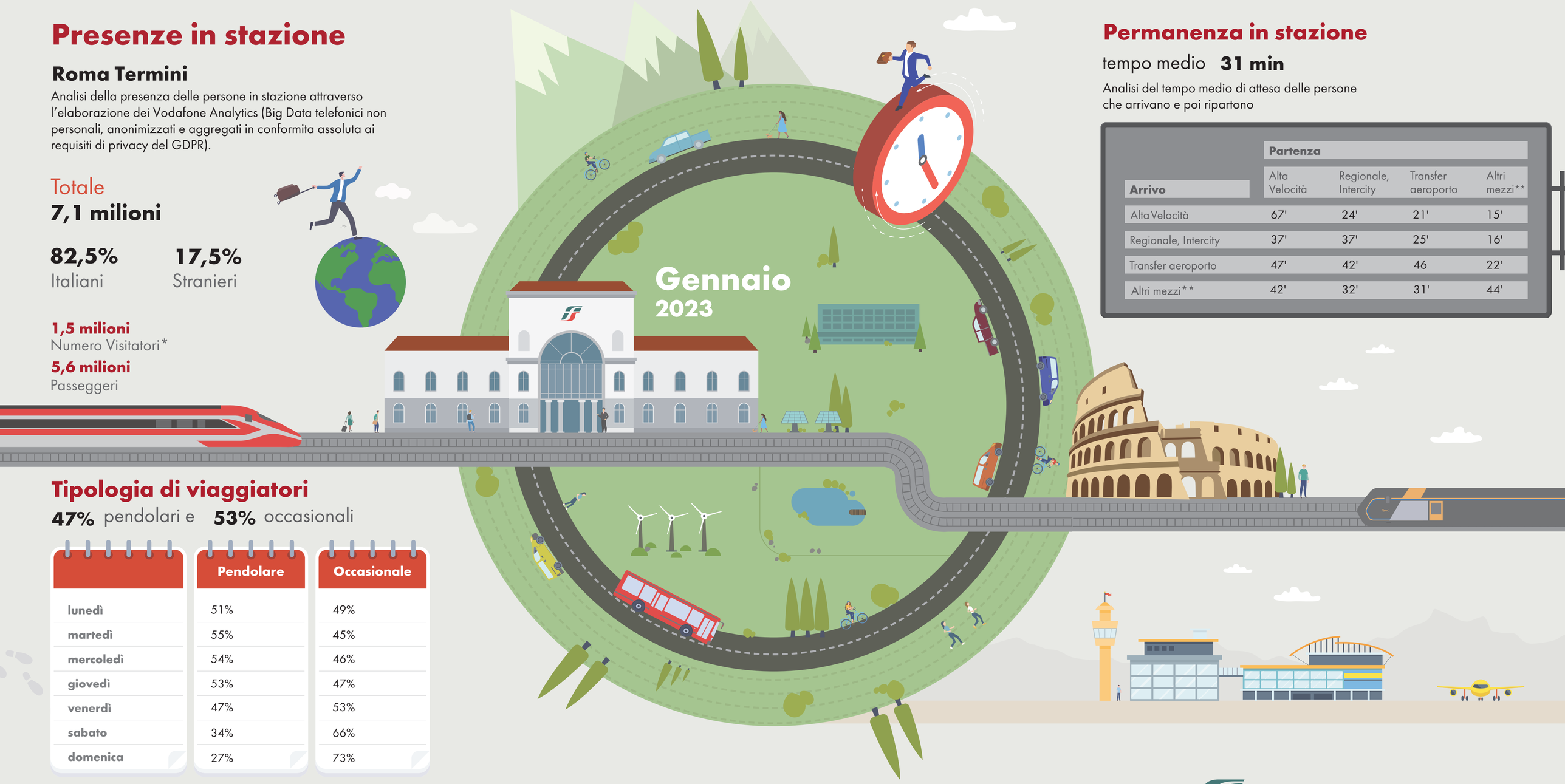

Permanenza in stazione

tempo medio **31 min**

Analisi del tempo medio di attesa delle persone che arrivano e poi ripartono

Arrivo	Partenza: Alta Velocità	Partenza: Regionale, Intercity	Partenza: Transfer aeroporto	Partenza: Altri mezzi**
Alta Velocità	67'	24'	21'	15'
Regionale, Intercity	37'	37'	25'	16'
Transfer aeroporto	47'	42'	46	22'
Altri mezzi**	42'	32'	31'	44'

Tipologia di viaggiatori

47% pendolari e **53%** occasionali

	Pendolare	Occasionale
lunedì	51%	49%
martedì	55%	45%
mercoledì	54%	46%
giovedì	53%	47%
venerdì	47%	53%
sabato	34%	66%
domenica	27%	73%

*Viaggiatori presenti in stazione che non utilizzano i servizi ferroviari.
**Arrivo o partenza dalla stazione con mezzi privati, servizi pubblici (a esclusione del treno) o a piedi.
Fonte: Vodafone per FS Research Centre

FERROVIE DELLO STATO ITALIANE

FS Research Centre