Presenze in stazione

Napoli Centrale

Analisi della presenza delle persone in stazione attraverso l'elaborazione dei Vodafone Analytics (Big Data telefonici non personali, anonimizzati e aggregati in conformita assoluta ai requisiti di privacy del GDPR).

Totale
5,7 milioni

82,0% Italiani

18,0% Stranieri

0,5 milioni
Numero Visitatori*

5,2 milioni
Passeggeri

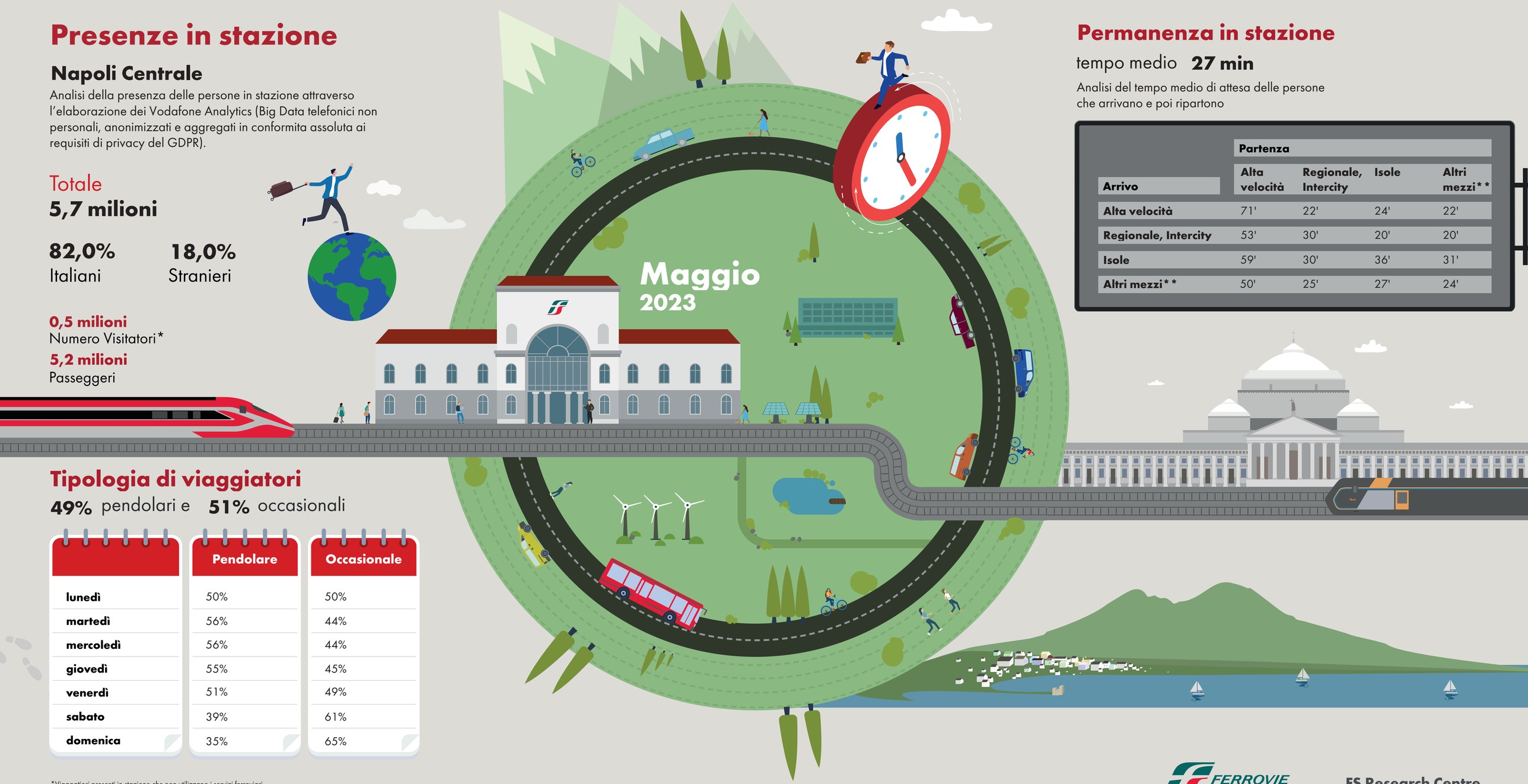

Permanenza in stazione

tempo medio **27 min**

Analisi del tempo medio di attesa delle persone che arrivano e poi ripartono

	Partenza			
Arrivo	**Alta velocità**	**Regionale, Intercity**	**Isole**	**Altri mezzi****
Alta velocità	71'	22'	24'	22'
Regionale, Intercity	53'	30'	20'	20'
Isole	59'	30'	36'	31'
Altri mezzi**	50'	25'	27'	24'

Tipologia di viaggiatori

49% pendolari e **51%** occasionali

	Pendolare	Occasionale
lunedì	50%	50%
martedì	56%	44%
mercoledì	56%	44%
giovedì	55%	45%
venerdì	51%	49%
sabato	39%	61%
domenica	35%	65%

*Viaggatori presenti in stazione che non utilizzano i servizi ferroviari.
**Arrivo o partenza dalla stazione con mezzi privati, servizi pubblici (a esclusione del treno) o a piedi.

Fonte: Vodafone per FS Research

FERROVIE DELLO STATO ITALIANE

FS Research Centre
Il Centro Studi di Ferrovie dello Stato Italiane