Presenze in stazione

Milano Centrale

Analisi della presenza delle persone in stazione attraverso l'elaborazione dei Vodafone Analytics (Big Data telefonici non personali, anonimizzati e aggregati in conformita assoluta ai requisiti di privacy del GDPR).

Totale
7,8 milioni

74,8% Italiani

25,2% Stranieri

1,1 milioni
Numero Visitatori*

6,7 milioni
Passeggeri

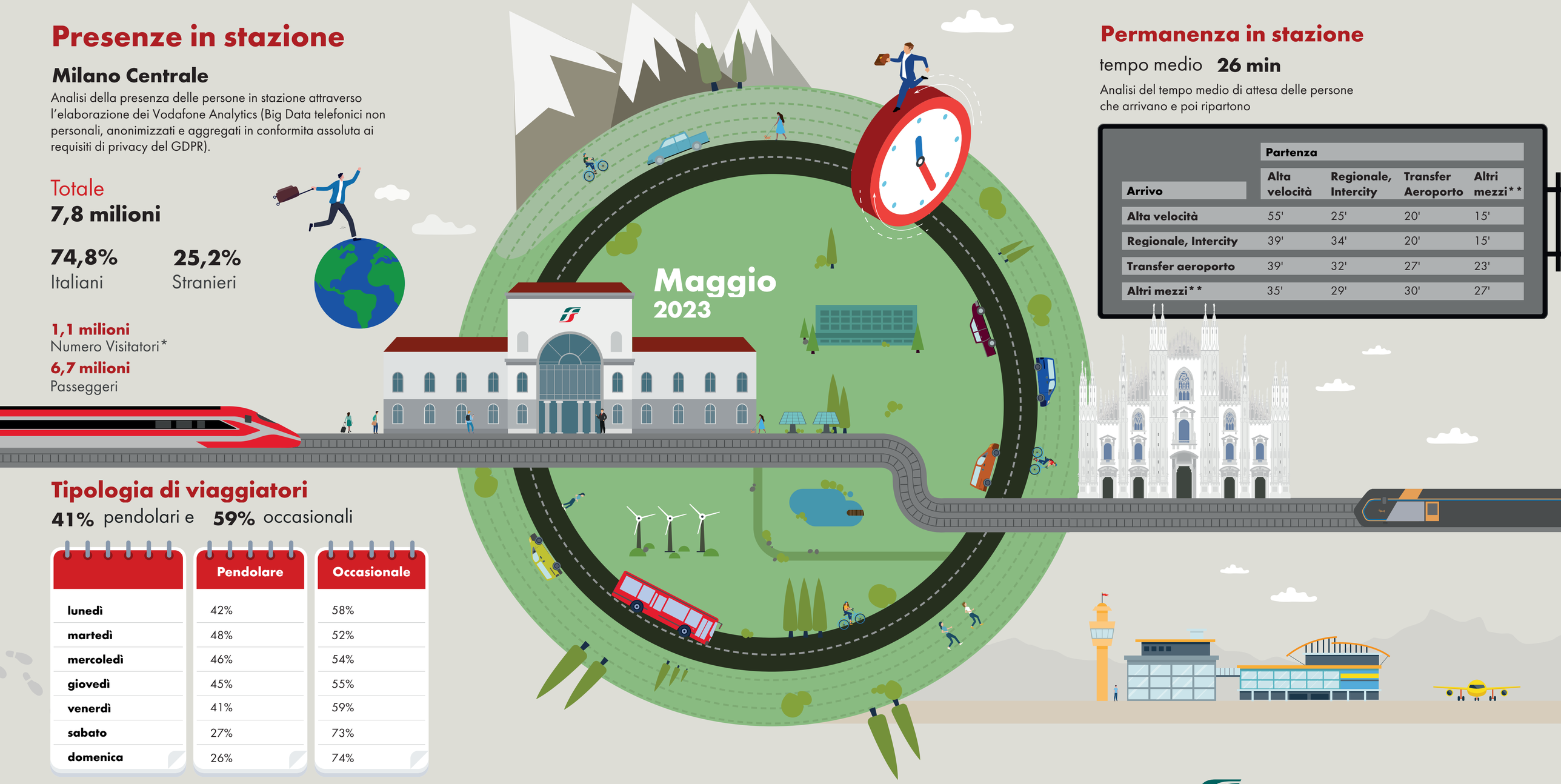

Permanenza in stazione

tempo medio **26 min**

Analisi del tempo medio di attesa delle persone che arrivano e poi ripartono

	Partenza			
Arrivo	**Alta velocità**	**Regionale, Intercity**	**Transfer Aeroporto**	**Altri mezzi****
Alta velocità	55'	25'	20'	15'
Regionale, Intercity	39'	34'	20'	15'
Transfer aeroporto	39'	32'	27'	23'
Altri mezzi**	35'	29'	30'	27'

Tipologia di viaggiatori

41% pendolari e **59%** occasionali

	Pendolare	Occasionale
lunedì	42%	58%
martedì	48%	52%
mercoledì	46%	54%
giovedì	45%	55%
venerdì	41%	59%
sabato	27%	73%
domenica	26%	74%

*Viaggiatori presenti in stazione che non utilizzano i servizi ferroviari.
**Arrivo o partenza dalla stazione con mezzi privati, servizi pubblici (a esclusione del treno) o a piedi.

Fonte: Vodafone per FS Research

FERROVIE DELLO STATO ITALIANE

FS Research Centre
Il Centro Studi di Ferrovie dello Stato Italiane