Presenze in stazione

Roma Termini

Analisi della presenza delle persone in stazione attraverso l'elaborazione dei Vodafone Analytics (Big Data telefonici non personali, anonimizzati e aggregati in conformita assoluta ai requisiti di privacy del GDPR).

Totale
8,9 milioni

74,3% Italiani

25,7% Stranieri

1,9 milioni
Numero Visitatori*

7,0 milioni
Passeggeri

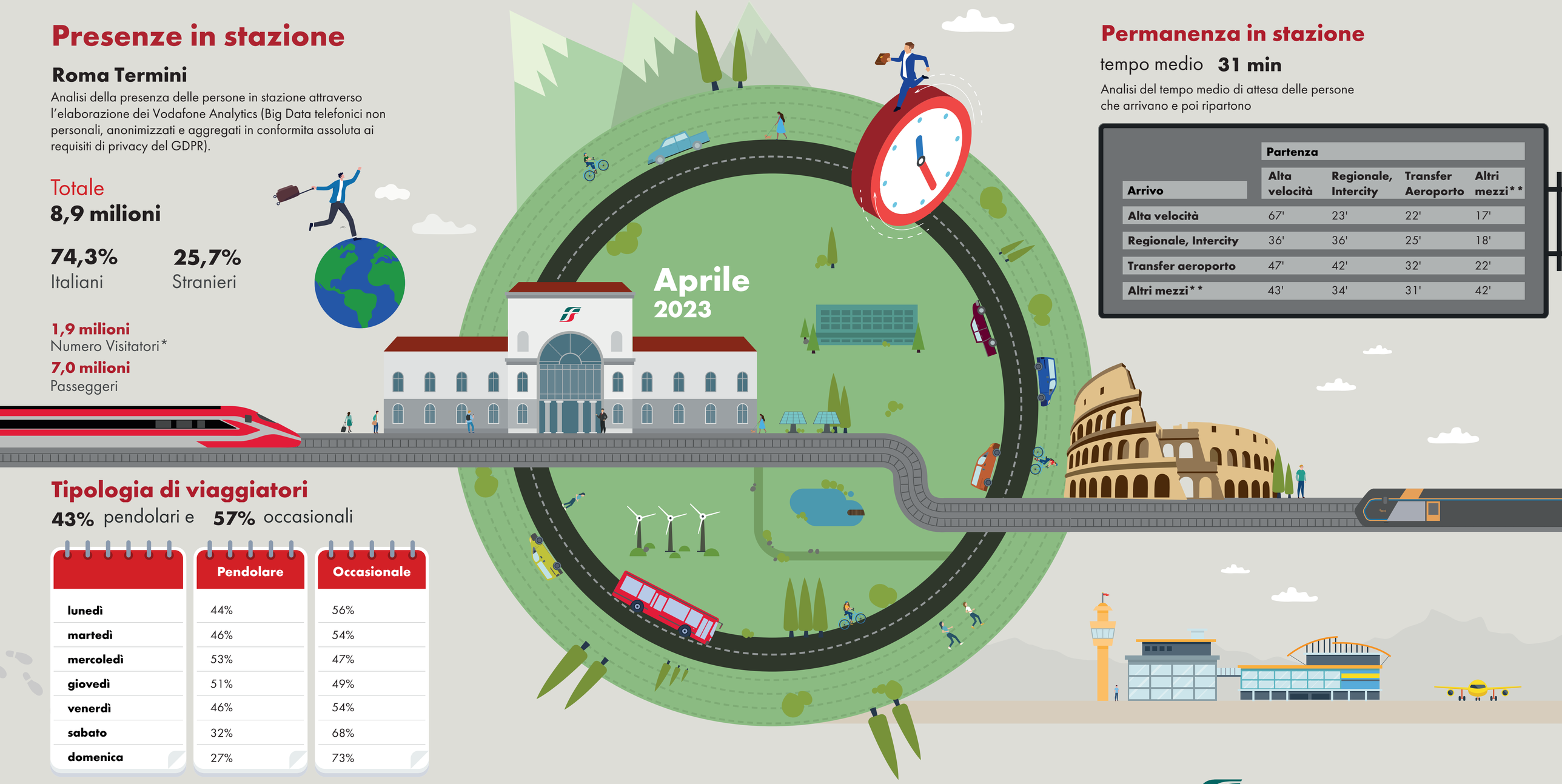

Permanenza in stazione

tempo medio **31 min**

Analisi del tempo medio di attesa delle persone che arrivano e poi ripartono

	Partenza			
Arrivo	**Alta velocità**	**Regionale, Intercity**	**Transfer Aeroporto**	**Altri mezzi****
Alta velocità	67'	23'	22'	17'
Regionale, Intercity	36'	36'	25'	18'
Transfer aeroporto	47'	42'	32'	22'
Altri mezzi**	43'	34'	31'	42'

Tipologia di viaggiatori

43% pendolari e **57%** occasionali

	Pendolare	Occasionale
lunedì	44%	56%
martedì	46%	54%
mercoledì	53%	47%
giovedì	51%	49%
venerdì	46%	54%
sabato	32%	68%
domenica	27%	73%

*Viaggatori presenti in stazione che non utilizzano i servizi ferroviari.
**Arrivo o partenza dalla stazione con mezzi privati, servizi pubblici (a esclusione del treno) o a piedi.

Fonte: Vodafone per FS Research

FERROVIE DELLO STATO ITALIANE

FS Research Centre
Il Centro Studi di Ferrovie dello Stato Italiane